



市民スポーツの拠点であった資料館前(スケッチ:村上泰郎 所蔵:丸亀市立資料館)



現在の芝生広場

スケッチと写真で見る

## 丸亀ノスタルジー 30

市立資料館から北側の芝生広場にかけては、かつて元藩主居館が建っていましたが、明治2年の失火による大火で灰燼に帰しました。明治に入り、現在の大手町や城東町には、旧陸軍の歩兵12連隊が駐屯し、スケッチの辺りには団司令本部が置かれていました。戦後、現在の芝生広場付近で、昭和28年開催の第8回国体バレーボール競技が開催され、その専用コートと管理棟が建設されました。特に、印象深かった思い出は、昭和42年に公開された東宝映画「懐かしき笛や太鼓」の撮影場所となっていたことです。その後、バレーボールの室内競技化や施設老朽化も重なり、昭和46年に市民に惜しまれながら取り壊されました。

# まるがめ 会議所だより

2024

9

No.908

9月15日発行

豊かさを地域に築く

## 丸亀商工会議所

The Marugame Chamber of Commerce & Industry

〒763-0034 香川県丸亀市大手町1-5-3  
TEL 0877-22-2371. FAX 0877-22-2859  
URL (<https://www.marugame.or.jp>)  
E-mail ([info@marugame.or.jp](mailto:info@marugame.or.jp))



### 今月のトピックス

- 市内主要商店街通行量調査結果
- 令和6年度は10/19(土)~10/21(月)まで学校・園休業日です! 家族・地域の絆を深める時間をつくりましょう!
- 「ベストウィズクラブ(BWC) 商工会議所福祉制度推進キャンペーン」のご案内

# 市内主要商店街通行量調査結果

令和6年度「市内主要商店街通行量調査」を、8月4日(日)・5日(月) に実施しました。

調査地点を、右図のとおり、通町、富屋町、本町、浜町の4か所に配置し、午前10時から午後6時までの8時間にわたり、調査しました。

4日(日)の調査では、全体の総通行量が2,467人で、通行量が多い順では、通町、浜町、本町、富屋町となっています。男女・年齢層別通行量割合でみると、男性が約67%を占めており、年齢別では、男女合計で31歳以上が69%を超えています。

5日(月)の調査では、全体の総通行量が2,731人で通行量の多い順番は、通町、浜町、富屋町、本町となっています。日曜日と比べて月曜日は女性の割合が多いようです。年齢別では、男女合計で31歳以上が約68%を占めており、両日とも31歳以上が半数を超える結果となりました。

2日間の通行量は昨年が4,221人で、今年は5,198人で昨年と比べて977人増加しています。この増加要因は昨年の通行量が台風の影響で減少していたことが挙げられます。一昨年の調査(両日晴れ)の通行量は5,370人で、今年の通行量は概ね平年並みです。

通行量調査地点概略図

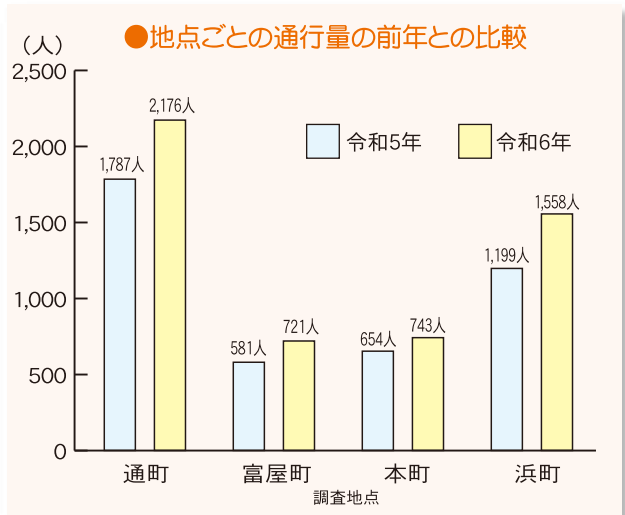
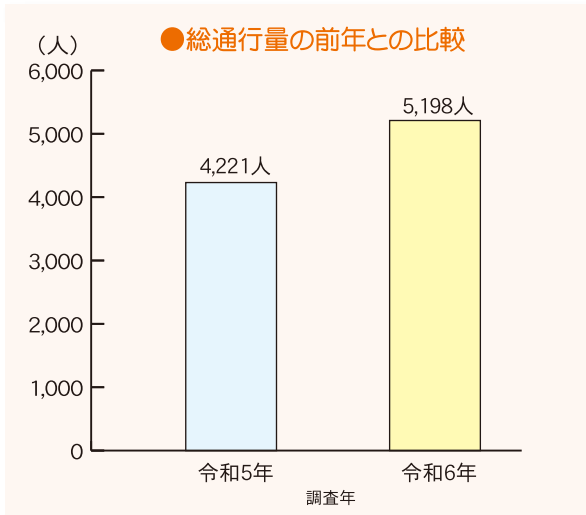
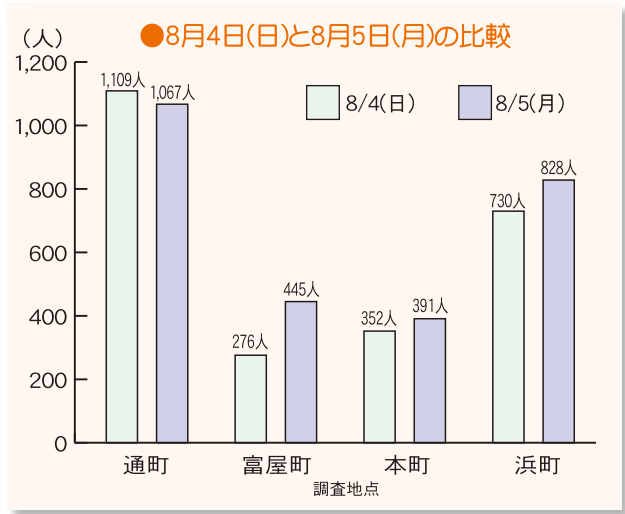
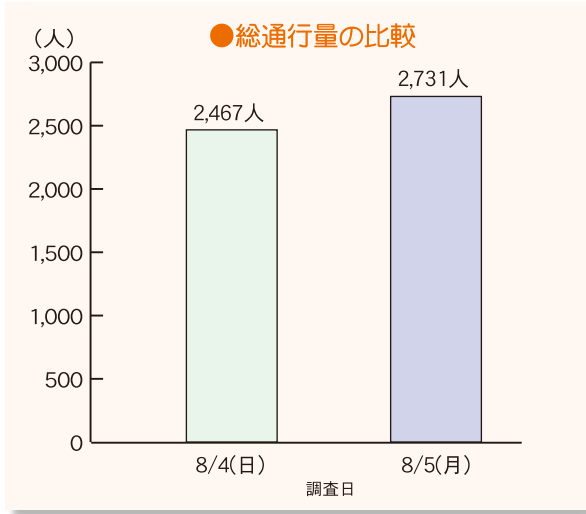
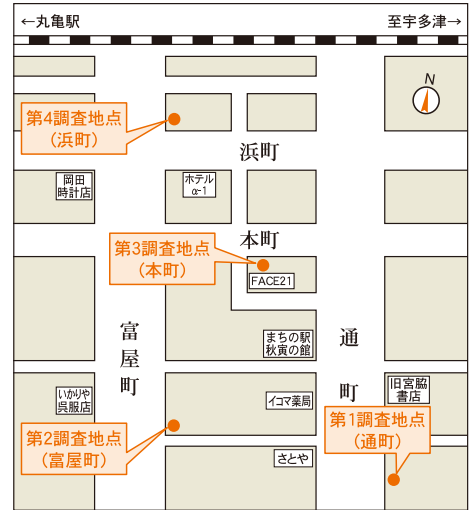

**ANA** あなたのため、大切な人のために。

アクサ生命

アクサの医療保険シリーズ

スマートケア

スマートケア マイセラビ

ANA 42,3364-031797

アクサ生命保険株式会社  
西国支社 高松富屋所 丸亀分室  
〒763-0034 丸亀市大手町1丁目5-3丸亀商工会議所会館1階  
TEL 0877-23-9688

誠実・真心 人とまちのサポーター

**丸亀シティーサービス協同組合**  
Marugame City Service Cooperative Association

ごみ処理について  
お気軽にご用命・ご相談ください

丸亀市民の良質なサービスのために

TEL(0877)22-6604  
<http://www.comcitys.net/>  
丸亀市土器町東六丁目393番地

- 会社登記
- 不動産登記・売買・相続による名義変更
- 土地測量・分筆・建物登記 ● 成年後見

**司法書士・行政書士  
土地家屋調査士**

**高橋誠事務所**

丸亀市土居町二丁目6番5号  
☎(0877)58-4144

# 令和6年度は10/19(土)～21(月)まで学校・園休業日です！ 家族・地域の絆を深める時間をつくりましょう！

丸亀市では、毎年10月の第3月曜日を「丸亀子どもデー」に指定し、市立の小・中学校、幼稚園、こども園（一部）では学校・園休業日となります。



## 保護者の皆様へ

お子さんが学校などに通う保護者の皆様が10月21日(月)の「丸亀子どもデー」に休暇を取れるときは、保育所などに通うお子さんも休みを取って、家族と一緒に過ごす「家族の時間」をつくりましょう。

【問い合わせ】事務局・丸亀商工会議所 TEL:22-2371

## 小規模企業共済・経営セーフティ共済(中小企業倒産防止共済制度)の制度概要のお知らせ

### 小規模企業共済

国の機関である中小機構が運営する小規模企業共済制度は、小規模企業の経営者や役員、個人事業主などのための、積立による退職金制度です。現在、全国で約159万人(2022年3月現在)の方が加入されています。掛金は全額を所得控除できるので、高い節税効果があります。将来に備えつつ、契約者の方がさまざまなメリットを受けられる制度です。

### 小規模企業共済のおトクな3つのポイント

#### ポイント1 掛金は加入後も増減可能、全額が所得控除

月々の掛金は1,000～70,000円まで500円単位で自由に設定が可能で、加入後も増額・減額できます。確定申告の際は、その全額を課税対象所得から控除できるため、高い節税効果があります。



#### ポイント2 共済金の受取りは一括・分割どちらも可能

共済金は、退職・廃業時に受取り可能。満期や満額はありません。共済金の受取り方は「一括」「分割」「一括と分割の併用」が可能です。一括受取りの場合は退職所得扱いに、分割受取りの場合は、公的年金等の雑所得扱いとなり、税制メリットもあります。

#### ポイント3 低金利の貸付制度を利用できる

契約者の方は、掛金の範囲内で事業資金の貸付制度をご利用いただけます。低金利で、即日貸付けも可能です。

いろいろな貸付制度 一般貸付け／緊急経営安定貸付け／傷病災害時貸付け／福祉対応貸付け／創業転業時・新規事業展開等貸付け／事業承継貸付け／廃業準備貸付け

### 経営セーフティ共済(中小企業倒産防止共済制度)

国の機関である中小機構が運営する経営セーフティ共済(中小企業倒産防止共済制度)は、取引先事業者が倒産した際に、中小企業が連鎖倒産や経営難に陥ることを防ぐための制度です。

無担保・無保証人で掛金の最高10倍(上限8,000万円)まで借入れでき、掛金は損金または必要経費に算入できます。

### 経営セーフティ共済の安心の4つのポイント

#### ポイント1 無担保・無保証人で、掛金の10倍まで借入れ可能

共済金の借入れは、無担保・無保証人で受けられます。共済金貸付額の上限は「回収困難となった売掛金債権等の額」か「納付された掛金総額の10倍(最高8,000万円)」の、いずれか少ないほうの金額となります。

#### ポイント2 取引先が倒産後、借入れできる

取引先の事業者が倒産し、売掛金などの回収が困難になったときは、その事業者との取引の確認が済み次第、借り入れることができます。

#### ポイント3 掛金を損金、または必要経費に算入できる

掛金月額額は5,000円～20万円まで自由に選べ、増額・減額できます。また確定申告の際、掛金を損金(法人の場合)、または必要経費(個人事業主の場合)に算入できます。

#### ポイント4 解約手当金が受けとれる

共済契約を解約された場合は、解約手当金を受け取れます。自己都合の解約であっても、掛金を12か月以上納めていれば掛金総額の8割以上が戻り、40か月以上納めていれば、掛金全額が戻ります(12か月未満は掛け捨てとなります)。

小規模企業共済、倒産セーフティ共済(中小企業倒産防止共済制度)の詳細、問い合わせ先については下記からご参照ください。

中小機構HP(共済サポートnavi): <https://kyosai-web.smrj.go.jp/skyosai/call/index.html>  
問い合わせ先: 共済相談室 050-5541-7171 (平日午前9時～午後5時)



# 「ベストウィズクラブ(BWC)商工会議所福祉制度推進キャンペーン」のご案内

当所では、福利厚生事業の一環として、会員事業所の福祉向上と経営者の事業保障などを目的とした各種共済事業の推進に取り組んでおります。このたび、10月2日から11月30日まで、「福祉制度推進キャンペーン」を実施し、福祉制度のご案内をさせていただきます。本キャンペーンは『商工会議所福祉制度』を会員の皆様にご理解いただき、会員事業所の福祉向上にお役立ていただくことを主な目的としています。期間中、商工会議所職員とアクサ生命保険(株)の担当社員がお伺いした際には、是非ご協力いただきますようお願い申し上げます。

『商工会議所福祉制度』は、経営者・役員の皆様の保障や退職金準備、入院・介護・老後に備えた様々な保障ニーズにお応えするものです。

「ベストウィズクラブ(BWC)」とは？

商工会議所共済制度・福祉制度の普及・推進を目的とし、全国各地の商工会議所及びアクサ生命保険㈱により運営されている組織です。

問い合わせ

丸亀商工会議所 〒763-0034 丸亀市大手町一丁目5番3号 TEL:0877-22-2371

アクサ生命保険(株) 四国支社 高松営業所

〒760-0056 高松市中新町11-1 三甲高松ビル4F TEL:087-835-0168

雇用調整助成金・働き方改革・消費税のインボイス制度・民法改正などに対する準備はできていますか？

丸亀商工会議所のホームページから

様々な制度改正に関する

## セミナーがご覧いただけます！

映像と音声による本格的な  
セミナーが受講できます。

丸亀商工会議所

検索



ご利用には ID とパスワードが必要です

【ID】 M3702 【パスワード】 2371

何時でも

何処でも

何度でも

**無料**

### WEBセミナーラインナップ

<p><b>1</b> 『経験者が語る本当の事業承継』 〈49分〉 講師：関根 壮至</p>	<p><b>2</b> 『知って備える防災・減災・BCP』 〈78分〉 講師：松田 哲</p>
<p><b>3</b> 『ビジネスマナー基礎講座』 〈80分〉 講師：樋口 智香子</p>	<p><b>4</b> 『経営環境の変化をチャンスに！』 〈32分〉 講師：西川 靖志</p>
<p><b>5</b> 『経理の基本と実務セミナー』 〈92分〉 講師：石川 和男</p>	<p>※サイトに掲載されているセミナーにつきましては 予告なく変更する場合があります。</p>

### ステップ1

商工会議所のHPから

商工会議所のホームページより、「WEBセミナー」の  
バナーにアクセスしてください。



商工会議所のホームページより  
WEBセミナーが何時でも視聴できます。

### ステップ2

IDとパスワードを入力

「WEBセミナー」ページが表示されますので、  
【ログイン】ボタンをクリックし IDとパスワードを  
入力してください。



ご利用には「IDとパスワード」が必要です。

### ステップ3

セミナー視聴

動画と音声による本格的なセミナーが視聴  
できます。  
「忙しくてセミナーに参加できない」「空いて  
いる時間に少しでも勉強したい」などご都合  
に合わせて何時でも・何処でも・何度でもご利  
用いただけます。



Apple/Mac/  
WindowsPC  
iPhone/Android対応

雇用調整助成金・働き方改革・消費税のインボイス制度・民法改正などに関するご相談は当所(TEL:22-2371)までご連絡下さい。

香川県健康福祉総務課からのお知らせ



かがわ健康ポイント事業「マイチャレかがわ!」は、日々の運動や食事などの目標（マイチャレ）達成、健康診断の受診や社会参加に健康ポイントを付与します。一定の健康ポイントをためると特典カードがもらえ、これを提示すると協力店でサービスを受けられ、賞品が当たる抽選にも参加できるスマートフォンアプリです。ぜひ、アプリをダウンロードしてご参加ください。

# 企業対抗戦 を開催します!

- 期間** (1回目)令和6年10月1日～10月31日  
(2回目)令和7年 1月1日～ 1月31日
- ルール** 対抗戦期間中のグループの平均歩数で競います。  
①10人以上 ②9人以下  
①②上位5グループには賞状を贈呈します。



【問い合わせ先】  
香川県健康福祉部 健康福祉総務課  
TEL: 087-832-3273  
(8:30～17:00 平日のみ)  
「マイチャレかがわ!」ホームページ  
<https://mychalle-kagawa.com>

アプリ限定

※参加にあたり、事前にアプリのダウンロードと企業登録が必要です。  
1回目:9月24日まで、2回目:12月23日まで。(一度企業登録いただくと次回からは自動的に企業対抗戦にエントリーされます。昨年度までに登録いただいた場合も同様です。)

全国健康保険協会 香川支部からのお知らせ

2024年12月2日から、現行の保険証は発行されなくなります

## 医療機関の受診は マイナ保険証で

※マイナ保険証…マイナンバーカードに保険証利用の登録をしたもの



お手元にある有効な保険証は、最長で来年12月1日(※)まで使用可能です。マイナ保険証を保有していない方には、「資格確認書」が交付され、引き続き、医療を受けることが出来ます。

※有効期限が2025年12月1日より前に切れる場合は、その有効期限まで

今から使おう!マイナ保険証 なにが変わったの?



### 医療情報の共有化で質のよい医療が受けられます!!

マイナ保険証を使って受診すると、初めての医療機関等でも特定健診や薬剤・診療情報が医師等と共有でき、より適切な医療が受けられます。



### 手続きなしで高額な窓口負担が不要に!!

マイナ保険証で受診すると、限度額適用認定証がなくても、自己負担限度額を超える医療費の立替払いが不要となります。



全国健康保険協会 香川支部  
協会けんぽ

TEL: 087-811-0570 (音声案内④)

詳しくはご加入の医療保険者(保険証に記載)にお問い合わせください。

あいおいニッセイ同和損保

MS&AD INSURANCE GROUP



高松支店 高松支社  
〒760-0042 香川県高松市大工町1-1  
あいおいニッセイ同和損保高松大工町ビル5階  
<http://www.aioinissaydowa.co.jp/>  
TEL: 087-822-6901 FAX: 087-822-6913



VINTAGE  
REVIVAL  
PRODUCTIONS

“使う”を想像した革製品

ヴァンテージ リバイバル プロダクションズ  
〒763-0082 丸亀市土器町東 9-155  
TEL: 0877-35-8630 WEB: vrp-jp.com

土地探しから 施工まで



創業以来85年の実績による確かな技術



## 第二建築株式会社

〒763-0044 丸亀市福島町8番地5  
TEL(0877)24-5858(代)

2種類貯まるのは 当店だけ



ENEOS 特約店



<https://amano-syouji.co.jp/>  
セルフ&エコ丸亀西SS・丸亀ふたご山SS  
サンテラスぐんげセルフSS・多度津セルフSS



中津万象園全景



観潮楼



百本鳥居

## 丸亀藩京極家別館 中津万象園 丸亀美術館

〒763-0054 丸亀市中津町25-1 ☎0877-23-6326 FAX0877-23-6379

## 健康経営委員会「タンクトップ料理教室」を開催



▲講師の大石氏と記念撮影

当青年部では、7月30日(火)に、管理栄養士と健康運動指導士の資格を持つ大石琴乃氏を講師に招き「タンクトップ料理教室」を開催しました。本事業の趣旨は、多忙により自身の健康や身体管理が疎かになりがちだというメンバーの意見を踏まえ、一番身近な食事から改善を試み、タンクトップの似合う体を目指すというものです。

今回は、タンパク質などの栄養素が豊富でかつ安価な鶏胸肉を使い、美味しい、簡単、ヘルシーというコンセプトのもと、鶏胸ネギ塩、よだれ鶏胸、鶏胸キャベツ鍋という3種類の料理に挑戦しました。また大石氏からは、年齢ごとの標準体重や適正なエネルギー摂取量などをはじめ、無理なく健康的に理想の体づくりを行うための食事改善についてアドバイスをいただきました。なお、料理の味や手際の良

さなどで順位をつけ、最下位のチームには罰ゲームがあるというルールでしたが、その内容も、苦いけれど健康に良いせんぶり茶を飲む、という終始健康に徹底した料理教室となりました。

## 女性会だより

## 定例会を開催&特殊詐欺や投資詐欺について学ぶ

当女性会は8月6日(火)に定例会を開催しました。来月開催される会員のつどいや11月の滋賀全国大会など今後の行事への積極的な参加を呼びかけました。

定例会の後には丸亀警察署の生活安全課の方にお越しいただき、「特殊詐欺／投資詐欺 被害防止講習会」を開催しました。電話やメールを使った手口だけでなく最近ではLINEを使った詐欺があることも知り、注意が必要であることを再認識しました。怪しい電話やメールが届いた時の対処法や信頼できる情報源を確認することなど、今日から日常生活に取り入れることで詐欺の被害を防ぐことができ、周囲とも情報共有することで地域全体でも詐欺被害防止に努めていきたいと思いました。



『「特殊詐欺／投資詐欺 被害防止講習会」の様子』

おトクなポイントサービス!

# ガポタ

いつもの暮らしを、いちばんに。

## 四国ガス

【丸亀支店】〒763-0034  
丸亀市大手町3丁目4-35

印刷のことなら

くसानぎ

# (株)日柳印刷所

〒763-0046  
香川県丸亀市南条町46番地  
TEL 0877-22-5194 FAX 0877-23-11536  
E-mail kusanagi-dtp@aufora.ocn.ne.jp

外国人技能実習の御相談は

## 協同組合 共栄

香川県丸亀市川西町北 2220 3-3F  
☎ 0877-43-2727

楽しい職場作りをフレンディにおまかせください!!

ホームページ

フレンディ中継

社員のみなさまの  
“心とからだの健康づくり”  
をお手伝いします。

## 新規会員募集中!

会費 一人月額  
700円

お問い合わせ/〒763-0034 丸亀市大手町1-5-3 TEL:0877-24-7700

24時間365日 寝台車受付 TEL (0877)23-5500

各棟1日1組限定 軽朝食・充実のアメニティで  
完全貸し切りホール ご自宅のように気兼ねなくお過ごしいただけます。

# 吉田葬祭会館

〒763-0082 (有)花輪のよしだ 寝台車・葬儀全般  
丸亀市土器町東7丁目153 土器川沿い Fax (0877)23-7890



【法律相談】

※事前にお電話でご連絡いただき、日程や時間等を調整します。  
(なお、相談内容は事業に関することに限らせていただきます)  
【相談員】 弁護士 (当所専門相談員)

【経営相談】

※事前にお電話でご連絡いただき、日程や時間等を調整します。  
【相談員】 中小企業診断士 (当所専門相談員)

【知的財産・技術相談】

10月3日(木) 午前9時30分～午後3時30分  
※事前にお電話でご連絡いただき、時間を調整します。  
【相談員】 香川県知的所有権センターアドバイザー及び香川県知財総合支援窓口

【税務・経理相談】

10月7日(月)・21日(月)  
午後1時～午後4時 (電話相談可)  
10月28日(月) 午後1時～午後3時  
【相談員】 四国税理士会丸亀支部 所属税理士  
※予約優先となりますので、四国税理士会 (TEL:22-0041)までご連絡ください。  
(受付時間:午前10時～午後4時)

【金融相談】

10月8日(火) 午前10時～正午  
【相談員】 日本政策金融公庫高松支店 国民生活事業 担当者

(問い合わせ・申込先) 丸亀商工会議所 TEL 22-2371  
(開催場所) 丸亀商工会議所会館内 他  
※税務・経理相談は当会館1階 四国税理士会 丸亀支部、  
法律相談は当会館1階 丸亀大手町法律事務所で行います。



専門家による経営相談会  
あなたのお悩み、まずは専門家にご相談を!



専門家によるIT活用相談会

日 時	令和6年 10月1日(火)・7日(月)・15日(火)・25日(金) 午前10時～正午、午後1時～午後5時
場 所	丸亀商工会議所 2階相談室 ※オンライン(Zoom)やお電話による相談も受け付けます。
専 門 家	中小企業診断士
問い合わせ 申 込 先	完全予約制のため、下記電話 または右記二次元コードにて お申込みください。 丸亀商工会議所 TEL:22-2371



日 時	令和6年 10月11日(金) 午後1時～午後5時
場 所	丸亀商工会議所 2階相談室 ※オンライン(Zoom)やお電話による相談も受け付けます。
専 門 家	ウェブ解析士
相 談 内 容	・ITを活用した業務効率化 ・HPアクセス改善 ・LINE等のSNS活用 など
問い合わせ 申 込 先	原則予約制のため、下記電話 または右記二次元コードにて お申込みください。 丸亀商工会議所 TEL:22-2371



丸亀商工会議所1号議員 職務者変更のお知らせ

令和6年8月1日付

事業所名 西日本電信電話株式会社 退任者 中讃・西讃エリア責任者 古川 芳久 氏  
香川支店丸亀事務所 新任者 (NTT西日本ビジネスフロント株式会社  
取締役 香川支店長) 関野 卓生 氏

丸亀・宇多津 エリアの集客なら  
「マルチタ」におまかせで!

エリア内 全戸配布 地域密着 集客ノウハウ WEB集客 SNS活用 補助金 活用支援

広告掲載・集客のご相談はこちら  
0877-85-9898 月刊マルチタ編集室 担当: 楠田  
受付時間: 10:00～18:00 (平日)

カード・名刺・フライヤー etc  
マルチカラーで満足度100%  
新機種導入でますますキレイ

お届けします。技術と心  
有限会社 細谷印刷所  
〒763-0048 香川県丸亀市幸町2丁目11番3号  
☎(0877)22-3118 FAX(0877)23-5793  
E-Mail/ hosotani@plum.ocn.ne.jp





# カスタマーハラスメント対応セミナー

～社員のメンタルケアとハラスメントに打ち勝つ社内風土作り～

現在、問題となっている“カスタマーハラスメント”本講座ではカスハラ対応の基本的な手順や対策、安心して働くための会社の社風づくり、カスハラが起きた時の従業員のメンタルケアなど会社全体でカスハラをリスクと捉え対応策を考え学習いたします。

日時 2024年10月3日(木) 14:00～16:00

講師 三浦くみ子氏 日本メンタルコーチング学院 学院長



総合商社、臨時保育士、銀行窓口業務などの経験を経てスクールカウンセラーとなり心理の道へ。現在は日本メンタルコーチング学院の学院長。セミナー実績も多岐に渡り、明るく親しみやすい実践型のセミナーが好評。リピート率70%以上。心理カウンセラーとして20年、6,000回以上のカウンセリングを行う。「パワハラ」「セクハラ」「カスハラ」「ストレスマネジメント」「レジリエンス」など、ワークショップ型の幅広い研修を行なっている。各種メディアでも活躍。

## セミナー内容

カスタマーハラスメント対応セミナー  
～社員のメンタルケアとハラスメントに打ち勝つ社内風土作り～

1. 職場の安心安全の必要性について
2. 現在の社内の安心安全状態をチェック（ワーク）
3. 社員のメンタルケアのポイント（ワーク）
4. 社内風土作りの基本
5. カスタマーハラスメントを大きくしない初期対応のコツ
6. 離職を防ぐ傷ついた社員のケア
7. 今日の気づきの確認（ワーク）

会場 丸亀商工会議所 第一会議室

受講料 無料（会員・非会員問わず）

対象 中小・小規模事業者

定員 20名（定員になり次第、締め切りとさせていただきます。お早めにお申込みください。）

申込方法 下記申込書をご記入の上、9月26日(木)までにFAX又は下記二次元コードにて申込みください。

お問合せ 丸亀商工会議所 TEL: 0877-22-2371



参加申込書 (切り取らずにこのまま送信をお願いいたします)

丸亀商工会議所 行

FAX: 0877-22-2859

事業所名		業種	
ふりがな 受講者名		TEL	

ご記入いただいた個人情報につきましては、セミナー開催に係る受講者名簿の作成、出欠確認、講習会運営等に関する目的にのみ使用いたします。

主催：丸亀商工会議所

# 動画

**参加  
無料**  
(会員・非会員  
問わず)

# マーケティング

# セミナー

近年、消費者の購買行動は大きく変化しており、販売促進におけるデジタル化は非常に有効な手段になっています。そこで今回は動画を活用した販売促進等についてわかりやすくご説明します。

## 01

### 動画活用の基本

自社の販売促進に向け、動画活用のメリットや注意点等について説明します。

## 02

### 動画マーケティング成功例

お客様に伝わりやすい内容や動画を見てもらえるための方法やコツ(編集ソフトウェアの選定、テキストや音楽の使用法、トランジションの使用法など)について説明します。

## 03

### 動画マーケティング活用法

適切な動画プラットフォームの選定と発信方法、目標達成のプロセス(タイトルや説明文の書き方、プライバシー設定など)について説明します。

開催日

令和6年 **10/17** (木)

19:00 - 21:00

講師

川西 健雄 氏

株式会社ビットコミュニケーションズ  
代表取締役

【資格】  
・ITコーディネータ  
・ウェブ解析士  
・経営士



定員

20名

対象

中小・小規模事業者

場所

丸亀商工会議所 第一会議室  
(丸亀市大手町一丁目5番3号)

主催

丸亀商工会議所

お申込み

右記コードまたはHPからお申込みください。



△申込フォーム

お申込みいただいた個人情報につきましては、セミナー開催に係る受講者名簿の作成、出欠確認、講習会運営等に関する目的にのみ使用いたします。

お問い合わせ先

☎ **0877-22-2371**

✉ [info@marugame.or.jp](mailto:info@marugame.or.jp)

🌐 <https://www.marugame.or.jp/>



# 人的資本経営とダイバーシティ

～女性にやさしい会社から、誰もが働きやすく働きがいのある会社に舵を切る～

とき

令和6年

11月11日(月)

13:30～15:00 (開場13:00)

ところ

丸亀市綾歌総合文化会館  
アイレックス小ホール

〒761-2405 丸亀市綾歌町栗熊西1680

電話 0877-86-6800

**受講料無料**

手話通訳あり、託児は要予約

※託児：1歳以上、定員10人

申込期限：10月28日(月)

講師

あおき くみこ  
**青木 久美子**さん

NPO団体はたらくしろくま 代表、  
国家資格キャリアコンサルタント



- 対象：企業の人事労務担当者、  
テーマに関心のある人
- 定員：200人 **申込順**  
※定員超過時のみ個別連絡します
- 申込期限：10月28日(月)
- 申込方法：裏面申込書にて、最寄りの  
自治体へお申し込みください

※本講演会は、圏域内自治体の建設工事などの  
入札参加資格審査発注者別評価の加対象講演会です

会場  
周辺図



主催 瀬戸内中讃定住自立圏女性活躍推進協議会

事務局 丸亀市総務部人権課男女共同参画室 Tel : 0877-24-8823

# 人的資本経営とダイバーシティ

～女性にやさしい会社から、誰もが働きやすく働きがいのある会社に舵を切る～

## 講師 青木久美子さん プロフィール

明治大学大学院法学研究科博士前期課程(会社法専攻)を修了後、法律事務所等に入職。2011年より労働行政に勤務。

ライフワークとして、誰もがいきいきと働き、企業も地域もともに豊かになる社会を目指し、NPO団体はたらくしらくまを立ち上げ、はたらくことをテーマとした読書会や各種ワークショップを定期的開催している。また、シングルマザーや働くことに困難を抱えた方の就労支援や、ソーシャルビジネススタートアップ支援等を行う。その他、自治体の「働く女性活躍応援セミナー」、企業研修「仕事と介護の両立支援セミナー」「職場でのハラスメント対策」等の講師として、誰にとっても働きやすく働きがいのある職場づくりの必要性の周知に努めている。

近著「地方において女性が働くということ～はたらくことをテーマとしたサードプレイスの可能性～」(2024.3.19明治大学経営学研究科経営論集第71巻第4号)



講師 青木久美子さん

※本講演会は、圏域内自治体の建設工事などの入札参加資格審査発注者別評価の加点対象となっています。「研修会等参加証明書」は、入札参加予定の自治体によって指定されていますので、各自治体へお問い合わせください。

## 申込方法(最寄りの自治体窓口へお申し込みください)

下記参加申込書に必要事項をご記入のうえ、FAXまたはメールにてお申し込みください

ふりがな
氏名
所属(会社名・団体名など)
役職
電話番号
メールアドレス @
託児希望 有・無 ※記載なしの場合 無とします

### ■申込先(最寄りの自治体へ)

丸亀市 人権課男女共同参画室	
ファックス番号	0877-24-8874
メールアドレス	danjo@city.marugame.lg.jp
善通寺市 人権課	
ファックス番号	0877-63-6391
メールアドレス	jinken@city.zentsuji.kagawa.jp
琴平町 企画防災課人権同和室	
ファックス番号	0877-73-2120
メールアドレス	jinkendouwa@town.kotohira.lg.jp
多度津町 住民環境課	
ファックス番号	0877-33-2550
メールアドレス	jyuukan@town.tadotsu.lg.jp
まんのう町 企画政策課	
ファックス番号	0877-73-0113
メールアドレス	kikaku@town.manno.lg.jp

## 参加者募集

# 丸亀市女性議会



丸亀市では、誰もが生き生きと幸せに暮らせるまちづくりを目指して、女性の視点から市政に対する意見・疑問を直接発言していただく場として、「丸亀市女性議会」を開催いたします。質問や提案については市議会と同様に市長や関係部長がお答えします。この機会に本物の議場であなたの日頃の思いを伝えてみませんか？

**日時** 令和7年1月25日（土）13：30～16：30

**場所** 丸亀市役所5階 議場

**募集人数** 10人（応募多数の場合は抽選予定）

**応募資格** 市内在住・在勤・在学の18歳以上の女性  
※託児を希望される場合は、事前にお問い合わせください。

**応募方法** 参加応募用紙（裏面）に必要事項を記入の上、丸亀市役所人権課男女共同参画室まで提出してください。（郵送・メール・FAXでも可）

### その他

- ・任命式（11月30日（土）予定）及び、リハーサル（1月24日（金）予定）への出席もお願いします。
- ・当日は女性議会終了後、参加者同士の座談会を予定しています。
- ・当日の様様を後日市HPや市YouTubeなどで公開します。
- ・報酬はありませんが、記念品を贈呈します。

※広く市民の皆さまに周知するため、本チラシは女性に限らず配布しております

**応募締切**

令和6年

10月18日（金）

※郵送の場合、  
当日消印有効



# 丸亀市企業人権・同和推進協議会

## に加入しませんか？



企業は利益を追求するだけでなく、さまざまな社会的責任を果たすべきであると言われていています。長時間労働による過労死、セクハラやパワハラなどのハラスメント、様々な差別や偏見などの人権問題への対応は、企業の価値に大きく関わります。丸亀市企業人権・同和推進協議会では、様々な人権問題に関する企業内研修会の開催支援や講演会の案内などを行っています。ぜひ、本協議会に加入して、『従業員が働きやすい職場環境』を作りませんか？



活動内容	人権に関する講演会の案内、企業内研修会への講師派遣、啓発物品の配付、えせ同和行為等の情報提供などを行います。
加入要件	丸亀市内に事業所等を有する企業もしくは機関が加入できます。 加入後は年会費1,000円（加入期間が半年未満は500円）を納めてください。
加入特典	本協議会への加入が丸亀市建設工事入札参加資格審査における発注者別評価項目の加点对象となっています。
加入方法	下記QRコードより、申請してください。.....

お問い合わせ先

丸亀市総務部人権課 〒763-8501 丸亀市大手町二丁目4番21号

TEL : 0877-24-8811、FAX : 0877-24-8874

E-mail : jinkenseisaku-t@city.marugame.lg.jp



「子どもの学校・園休業日」と「大人の有給休暇取得」での  
休みをマッチングすることによって、大人と子どもが  
一緒にまとまった休日を過ごす機会をつくる取り組みです。

丸亀市では、毎年10月の第3月曜日を  
丸亀子どもデーとして、市立の小・中学校、  
幼稚園、こども園(一部)では  
学校・園休業日となります。

### 保護者のみなさんへ

学校や幼稚園などに通うお子さんをお持ちの  
保護者のみなさんが10月21日(月)の「丸亀  
子どもデー」に休暇を取れるときは、保育所  
などに通うお子さんも休みを取って、家族が  
一緒に過ごす「家族の時間」をつくりましょう。

# 丸亀

キッズウィーク日程

10.19<sup>土</sup>・20<sup>日</sup>・21<sup>月</sup>

# 子ども

### 市民のみなさんへ

大人も有給休暇を取得して、それぞれ  
ご家庭や地域等で「家族の時間」を  
ゆっくりとお楽しみください。

お問い合わせ先

丸亀市キッズウィーク推進協議会

〒763-0034 丸亀市大手町一丁目5番3号 (丸亀商工会議所内)

TEL.0877-22-2371 FAX.0877-22-2859

e-mail : ishii@marugame.or.jp

組織機関  
団体

香川労働局雇用環境・均等室 丸亀労働基準監督署 丸亀市 丸亀市教育委員会  
丸亀市コミュニティ協議会連合会 丸亀市PTA連絡協議会  
一般財団法人 丸亀市観光協会 社会福祉法人 丸亀市社会福祉協議会  
丸亀商工会議所 丸亀市飯饗商工会

を活用して  
家族・地域の絆を深める  
時間をつくりましょう!





丸亀市  
MARUGAME CITY

# 健診へGO!



丸亀市国保特定健診 **40~74歳**  
一つ選んで受けよう!

①

## 個別健診

市内指定実施  
医療機関へ  
ご予約を!

6月~10月末まで

②

## 集団健診

インターネット予約



電話予約

☎0877-23-3710

③

## 人間ドック

病院で受けた後、  
費用助成が  
受けられます

詳しくは

丸亀市保険課へ

☎0877-24-8842

④

## 情報提供

通院中の方は  
検査データをご提供ください

詳しくは

丸亀市健康課へ

75歳以上の方は後期高齢者健診 (個別健診)

丸亀市健康課 ☎0877-24-8806



# 健診で血管の状態を 知りましょう！

生活習慣の  
改善で予防  
できます！

## 血管を傷めるのは？

高血圧 高血糖

脂質異常 高尿酸

血管は痛みを感じない  
自覚症状がない

生活習慣病は長い年月をかけて  
進行し、自覚症状が現れる頃には、  
すでに健康障害を  
起こしている場合があります。

この状態が長く続くと  
**動脈硬化が進行**します

## 血管がつまる・やぶれる

脳卒中 心筋梗塞

腎臓病 認知症

糖尿病合併症 など

## 血管の変化(断面図)

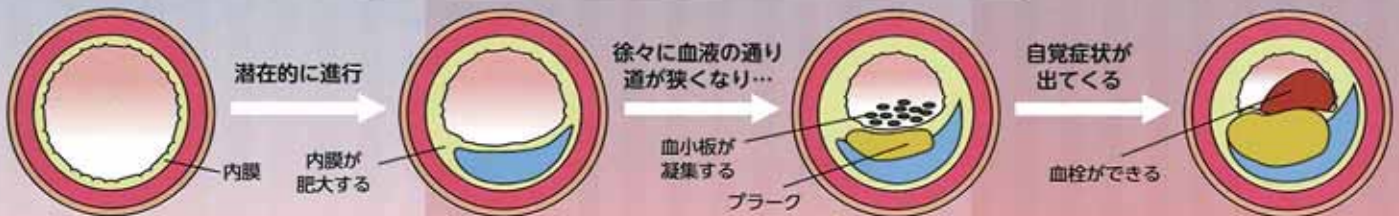

令和6年度

# 特定健康診査

## 個別健診

令和6年6月1日(土)～10月31日(木) ※診療時間内  
市内指定実施医療機関で実施

## 集団健診

各種がん検診も同時に受けられます。  
詳しくは、受診券同封チラシをご確認ください。



マスコットキャラクター  
元亀(げんき)くん

日程	場所	時間	料金
ひまわりセンター	7月7日(日)	9:00～11:00	特定健診 800円
	7月21日(日)		
	9月1日(日)		
	10月27日(日)		
	11月11日(月)		
	11月30日(土)		
	1月18日(土)		
飯山総合保健福祉センター	11月15日(金)		
	12月7日(土)		
アイレックス	9月9日(月)		

# しない! させない! 就職差別

就職の夢を  
つまないで!

## 公正な採用選考のために

職業選択の自由、すなわち就職の機会均等は、誰でも自由に自分の適性や能力に応じて職業を選ぶことができるということですが、そのためには雇用する側が差別のない公正な採用選考を行う必要があります。

企業の皆様には、働く場を提供する雇用主として、また、就職の機会均等を図る当事者として、基本的人権を尊重した公正な採用選考を行う責務があります。どうか皆様におかれましては、これらの点を十分御認識いただき、差別のない公正な採用選考の実施に向けて、さらに積極的な取り組みをお願いします。

### 基本的な考え方

- 応募者の基本的人権を尊重する。
- 応募者に広く平等に門戸を開く。
- 応募者のもつ適性・能力が求人職種の職務を遂行できるかどうかだけを基準として採用選考を行う。  
(特定の人を排除しない。)

## 採用選考時に配慮すべき事項

次の①～⑭の事項をエントリーシート・応募用紙に記載させる、面接時において質問する、作文の題材とするなどによって把握することや、⑮～⑰を実施することは、**就職差別につながるおそれがあります。**

- |                    |   |
|--------------------|---|
| ① 本籍・出生地に関する事      | ⑩ 労働組合（加入状況や活動歴など）、<br>学生運動などの社会運動に関する事 |
| ② 家族に関する事          | ⑪ 購読新聞・雑誌・愛読書などに関する事                    |
| ③ 住宅状況に関する事        | ⑫ 身元調査などの実施                             |
| ④ 生活環境・家庭環境などに関する事 | ⑬ 本人の適性・能力に関係ない事項を含んだ<br>応募書類の使用        |
| ⑤ 宗教に関する事          | ⑭ 合理的・客観的に必要性が認められない採<br>用選考時の健康診断の実施   |
| ⑥ 支持政党に関する事の把握     |   |
| ⑦ 人生観・生活信条などに関する事  |   |
| ⑧ 尊敬する人物に関する事      |   |
| ⑨ 思想に関する事          |   |

「本人に責任のない事項」「本来、自由であるべき事項」についての質問は、就職差別につながるおそれがあるので質問しないようにし、「職務遂行のための応募者の適性・能力の判定」に必要な項目に限ってください。

香川県高等学校及び特別支援学校では、就職差別につながるおそれがある上記の項目に関する質問等については、「学校の指導でお答えできません。」と返事をするように指導しています。

## 応募書類について

応募書類には、応募者の人権に配慮し、本人の適性・能力に関係のない事項を除いた「全国高等学校統一様式」や「厚生労働省履歴書様式例（※）」を使用してください。また、新規中学校卒業予定者については「職業相談票（乙）」を、新規大学等卒業予定者については、厚生労働省が示す「新規大学等卒業予定者用標準的事項の参考例」に基づいた履歴書、自己紹介書を使用してください。

※ JIS規格の解説の様式例から履歴書の様式例が削除されたため、新たに「厚生労働省履歴書様式例」が作成されていますのでご注意ください。  
(性別欄は任意記載欄であり、未記載も可とされています。また、「通勤時間」「扶養家族数(配偶者を除く)」「配偶者」「配偶者の扶養義務」の各項目は設けられていません。)

## 採用選考時の健康診断について

労働安全衛生規則第43条に「雇入時の健康診断」が規定されていることを理由に、いわゆる「血液検査」等の健康診断を一律に実施している事例が見受けられます。しかし、この「雇入時の健康診断」は、労働者を雇い入れた際の適正配置や入職後の健康管理に役立てるために実施するものであって、採用選考時に実施することを義務づけたものではなく、また、応募者の採否を決定するために使用するものでもありません。

採用選考時に「血液検査」等の健康診断を実施する場合には、応募者の適性と職務遂行能力を判断する上で、合理的かつ客観的にその必要性が認められる範囲内に限定して行われるべきものであり、真に必要かどうか慎重に検討していただきますようお願いいたします。

本リーフレットをはじめ、公正な採用選考に関する資料等を、香川県ホームページの労働政策課のページ上でご案内しております。研修などにぜひご活用ください。



香川県商工労働部労働政策課雇用対策グループ  
〒760-8570 高松市番町四丁目1番10号  
TEL:087-832-3369 FAX:087-806-0211  
E-mail:rosei@pref.kagawa.lg.jp

検索  
エンジン  
最適化

# SEOで

## ホームページの集客を増やしませんか？



こんなお悩みありませんか？

- 検索順位が上がらない...
- サイトへのアクセスが増えていない...
- お問い合わせがない...

### SEOに効果的な記事を増やし、アクセス数UPを実現！

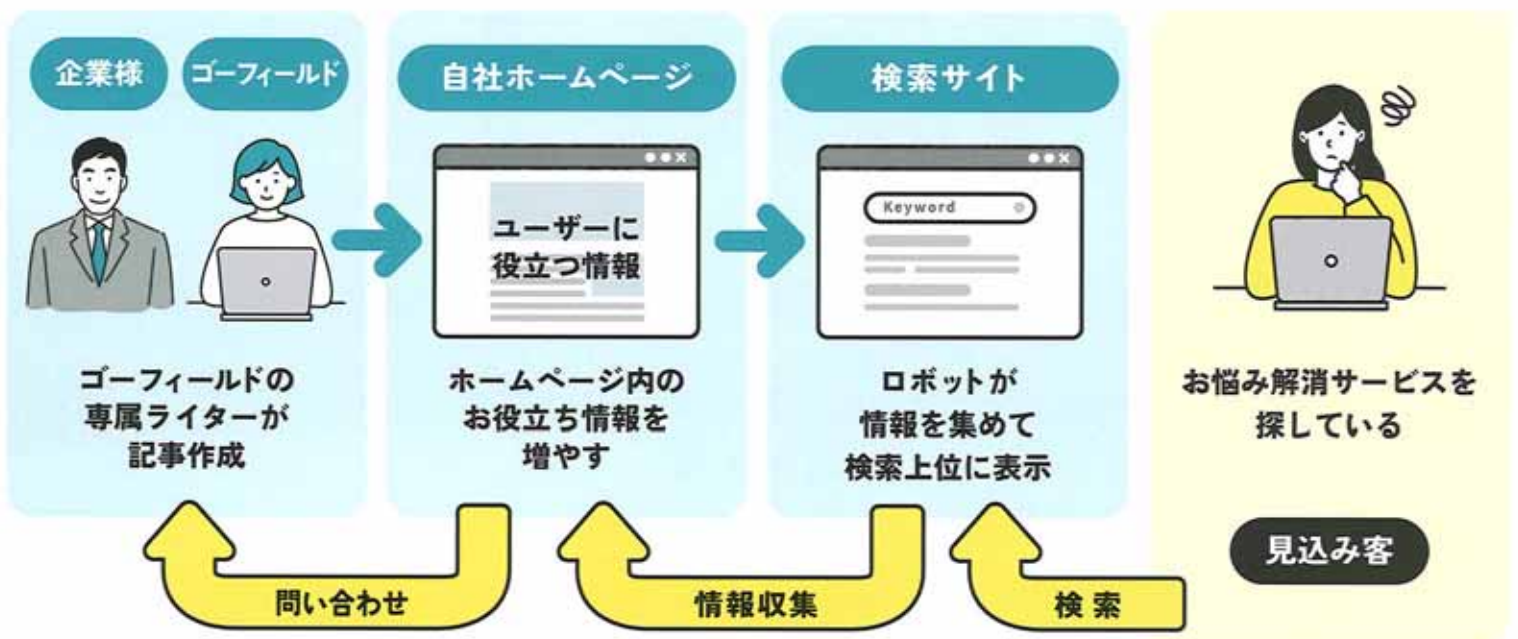

検索サイトに評価され、検索結果に上位表示されるには上質なお役立ち情報をホームページに掲載する必要があります。上位表示することで、ホームページのアクセス数が**10倍以上**になるというデータもあります。

だけど...

- 文章を書く自信がない...
- ネタを探すのが難しい...
- 忙しい...
- 何を書けばよいのかわからない...
- 人手が足りない...

### ゴーフールドが 全て対応します！

ブログ  
構築

ライティング

分析  
レポート

取材・  
撮影

HP  
更新

定例会

# ホームページの記事を増やすメリットとは？



## 記事の財産化

作成した記事が財産になり、  
長期的に SEO 効果が継続。



## 集客力の安定化

自然検索で上位を獲得できれば、  
集客も安定。



## 広告費の削減

広告は出稿をやめると効果が  
なくなるため、継続して費用  
がかかる。



## 潜在客へもアプローチ

ユーザーの層に合わせた記事  
を作成することにより、幅広い  
ユーザーへのアプローチが  
可能。



## ユーザー分析

ウェブサイト内の行動を分析  
し記事の作成や修正が可能。



## 企業ブランディング

適切な情報を適切な形で発信  
することでブランディング効果  
を発揮。

ホームページには

「検索エンジンでの上位表示」と「継続的な情報発信による安心感」の両方が大切です。

## 制作実績



ひろせ司法書士事務所 様

「香川 相続」で上位表示！



栗林庵 様

「香川 お菓子」で上位表示！



ゴーフールド

「ホームページ制作 高松」で上位表示！

今なら  
無料！

SEO診断レポートを作成いたします。  
まずはお問い合わせ下さい！



GOFIELD

株式会社 ゴーフールド GOFIELD, INC.

〒761-0443 香川県高松市川島東町293-5

Tel.087-840-3611

月曜～金曜  
8:30～17:00

<https://www.gofield.co.jp>

ホームページ制作 高松

で検索してみてください！



# 坂出市の家族葬なら 丸亀市の家族葬なら

# 家族葬の花水木

花水木のお葬式

会員価格

(税抜)

6万円

(税込6.6万円)

※一般価格(税込99,000円)

お電話でのご予約で式場を  
ご覧いただけます。

一組一組のご家族様に個別でご内覧いただけるよう、予約制としております。  
どのような式場かを実際にご覧いただきたいながら、ご希望に応じてお見積りもいたします。

ご予約はこちらにお電話ください。

要予約

0120-056-873

お電話でもご相談をお受けしております

まごころ

家族葬の花水木

家族葬の花水木 香川総合受付

家族葬の花水木は原則、追加料金のかからないココミの明朗会計です。

家族葬の花水木では葬儀に必要な物品・サービスをすべて含んだ家族葬プランとすることで、原則として追加料金のかからない内容となっております。安心してプランをお選びいただけます。

- 積立をされていたのに、多額の追加料金が発生したことがある。
- 見積書と請求書で、金額に差がありびっくりした。
- チラシなどに掲載されていた金額では葬儀ができませんでした。など、不透明な料金体系にお悩みのお声を多く聞きます。

家族葬の花水木では追加料金もなく、また納得のいかない費用はいたしませんので、そのような気がかりをせず、大切な故人様とお別れに向き合ってください。



